

CENTRO DE SALUD DR MARIO SPREÁFICO



¿EN QUÉ CONSISTE LA MEDICINA FAMILIAR Y COMUNITARIA?

DEFINIMOS

La Medicina Familiar y Comunitaria como una especialidad médica que abarca el cuidado total de la salud de las personas y las familias.

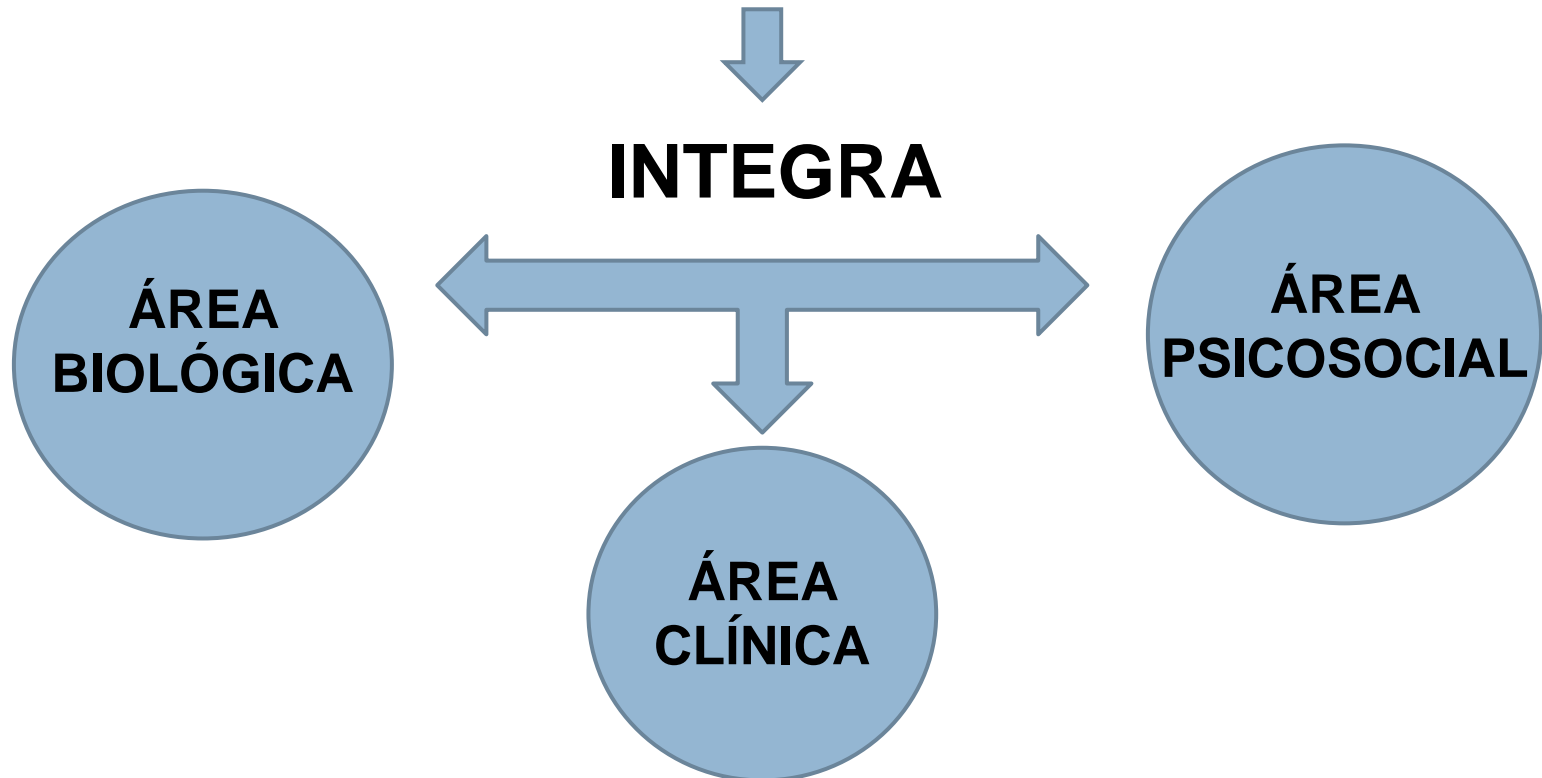

CARACTERÍSTICAS DE LA MFYC

- Accesible: implica que las personas puedan acceder a un servicio, independientemente de sus capacidades técnicas, cognitivas o físicas.
- Coordinada: es la suma de las acciones y de los esfuerzos de los servicios de atención clínica.

CARACTERÍSTICAS DE LA MFYC

- Integral: es la capacidad de resolver los problemas biológicos, psíquicos y sociales de la población atendida.
- Integrada: Conjunta las actividades de prevención, promoción, curación y rehabilitación.

CARACTERÍSTICAS DE LA MFYC

- Longitudinal: es el seguimiento a lo largo de la vida de los distintos problemas de salud de un paciente.
- Humanística: centrada en la empatía y el trato humano.
- Eficiente: Desde los equipos de AP es importante la aplicación de los recursos sanitarios más coste-efectivos.

DIFERENCIAS CON LA MEDICINA ESPECIALIZADA

- Hay una visión **más global** del paciente
- La atención del sujeto **sano**
- Trata al individuo teniendo en cuenta su **ambiente familiar**.
- Contextualiza a los pacientes según la **comunidad** en la que se encuentren.
- Es importante tener en cuenta la **incertidumbre** que se maneja en atención primaria



ÁREA BÁSICA DE SALUD

DISTINGUIMOS

ÁREA DE SALUD: Son las estructuras responsables de la gestión y organización de los centros del Servicio de Salud en su demarcación territorial.



ÁREA 6

ARCHENA



ZONA BÁSICA DE SALUD: Es aquella delimitación geográfica donde actúa el equipo de atención primaria.

DISTINGUIMOS

CENTRO DE SALUD: Estructura que permite el desarrollo de una atención primaria de salud coordinada, integral, permanente y continuada, y con base en el trabajo en equipo de los profesionales sanitarios y no sanitarios que actúan en el mismo.



ARCHENA

DISTINGUIMOS

CONSULTORIO:

Centros sanitarios que, sin tener la consideración de Centros de Salud, proporcionan atención sanitaria no especializada en el ámbito de la atención primaria

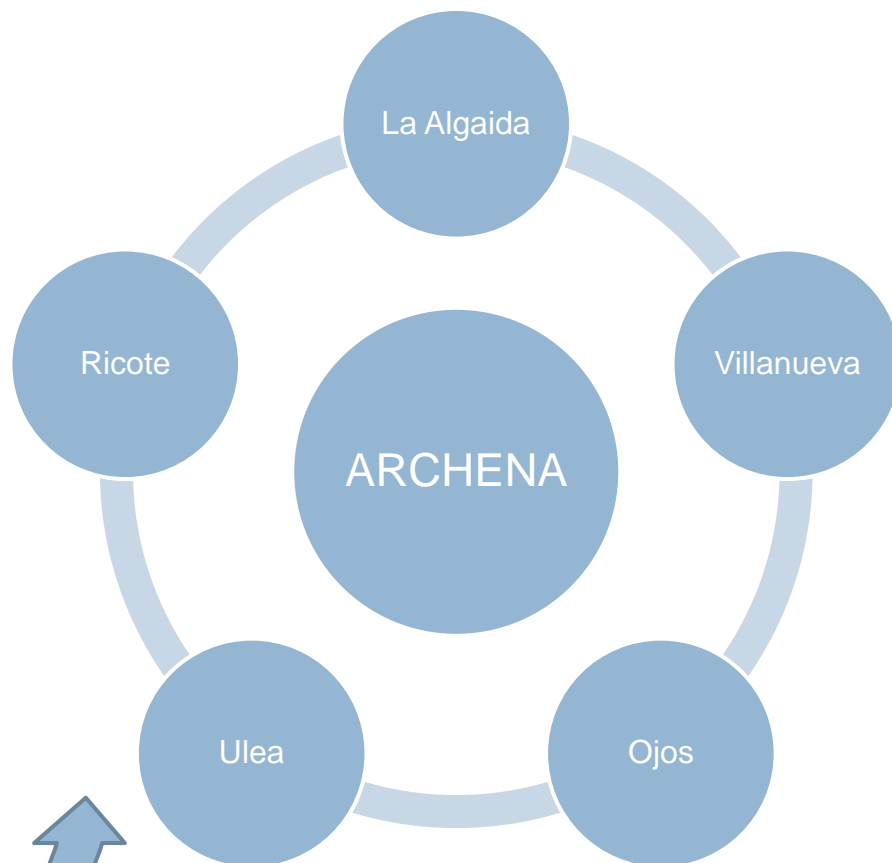



**NUESTRO CENTRO DE
SALUD SE LOCALIZA EN...**

ARCHENA



Desde el siglo pasado Archena aumenta cada año su población, contando actualmente con **19.053** habitantes.

Archena es un municipio español perteneciente a la Región de Murcia, localizado en la comarca natural del **Valle de Ricote**.





SU NOMBRE HACE HONOR
A...

MARIO SPREÁFICO

- Mario Spreáfico García fue un médico y político español.

Nació en Argelia en 1883 pero pasó la mayor parte de su vida en Archena, donde falleció en 1966.

- En 1930 se le otorgó la distinción de "*Hijo Adoptivo de la Villa de Archena*".

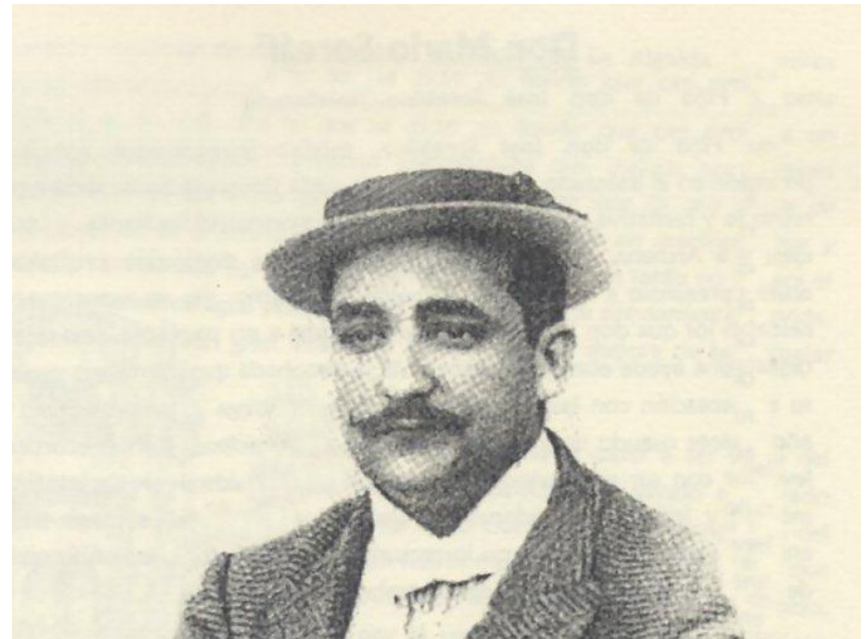



COMPOSICIÓN DEL CENTRO DE SALUD

CARTERA DE SERVICIOS

- Medicina de familia (16):
 - La Algaida (1)
 - Villanueva (1)
 - Ojos (1)
 - Ulea (1)
 - Ricote (1)
- Enfermería (17):
 - La Algaida (2)
 - Villanueva (1)
 - Ojos (1)
 - Ulea (1)
 - Ricote (1)
- Pediatría (4)
- Fisioterapia (1)
- Recogida de Muestras
- Soporte de atención domiciliaria
- Unidad de Salud Bucodental
 - Odontóloga (1)
 - Higienista (1)
- Matrona (1)
- Trabajador Social (1)
- Administración (7)
- SUAP:
 - Médicos (10)
 - Enfermeros (10)
 - Celadores (4)

OTROS TRABAJORES DEL CENTRO

- Auxiliar de enfermería
- Celador
- Personal de mantenimiento
- Personal de limpieza
- Personal de seguridad
- Informáticos

UNIDADES DE APOYO

- **Hospital General**
Universitario Morales
Meseguer
- Unidad de **Radiología**
del Centro de
Especialidades El
Carmen -Unidad de
Radiología del
Hospital de Molina
- Unidad **Ginecológica**
de Apoyo de Vista
Alegre
- Centro de **Salud
Mental** de Molina
- Centro de
Drogodependencias
de Murcia



**MUCHAS GRACIAS
POR SU ATENCIÓN**